

# OBCHODNÍ AKADEMIE A STŘEDNÍ ODBORNÁ ŠKOLA LOGISTICKÁ

OPAVA, PŘÍSPĚVKOVÁ ORGANIZACE

- řidičský průkaz skupiny B zdarma v oboru PED
- kurz efektivního rychločtení zdarma
- školní výuka psaní deseti prsty na PC zdarma
- MS Office 365 Pro Plus zdarma
- zahraniční stáže a výměnné pobyty
- odborné exkurze a školní projekty
- moderně zrekonstruované prostory

Obory obchodní akademie, ekonomické lyceum a informační technologie
jsou vyučovány v budově na ulici Hany Kvapilové 20 v Opavě.

**Obchodní akademie**

**Ekonomické lyceum**

**Informační technologie**




Dny otevřených dveří:
20. 11. 2025 (čtvrtek) 13:30 - 17:00
8. 1. 2026 (čtvrtek) 13:30 - 17:00

---

Obory marketing a logistika a provoz a ekonomika dopravy
jsou vyučovány v budově na ulici Otická 23a v Opavě.

**Marketing a logistika**

**Provoz a ekonomika dopravy**



Dny otevřených dveří:
24. 11. 2025 (pondělí) 13:30 - 17:00
10. 1. 2026 (sobota) 10:00 - 14:00

---

Součástí školy je i domov mládeže (internát) na ulici Mařádkova 13.



# Obsah

Obchodní akademie a SOŠ logistická, Opava ..... 2

Projekty a další akce pořádané školou ..... 3

**Obchodní akademie** ..... 4

**Ekonomické lyceum** ..... 8

**Informační technologie** ..... 12

**Marketing a logistika** ..... 16

**Provoz a ekonomika dopravy** ..... 20

Domov mládeže (internát) ..... 24



# Obchodní akademie a SOŠ logistická, Opava

přijímá ke studiu žáky a žákyně ze všech oblastí severní Moravy a Slezska.
Máme nejširší nabídku maturitních oborů v Opavě.
Absolventi jsou připraveni na nové podmínky tohoto tisíciletí.

## Studijní podmínky

- *žádné školné*
- *volný přístup studentů k internetu, k dispozici síť Wi-Fi v budově školy*
- *instalace MS Office 365 Pro Plus zdarma pro všechny žáky až na pět různých zařízení v domácnosti (PC, notebook, tablet atd.)*
- *možnost ubytování v nově zrekonstruovaném domově mládeže*
- *možnost stravování v budově školy*
- *bezbariérový přístup do budovy školy*

## Kontakty

- *www.oa-opava.cz*

## Sídlo školy

- *Hany Kvapilové 20, Opava*
- *office@oa-opava.cz*
- *Telefon: 553 759 160*




- *Kariérní poradce:*
  *Mgr. Martina Vrbová*
  *vrbova.martina@oa-opava.cz*
  *Telefon: 553 759 168*

## Odloučené pracoviště

- *Otická 23a, Opava*
- *rabinska.petra@oa-opava.cz*
- *Telefon: 734 689 787*

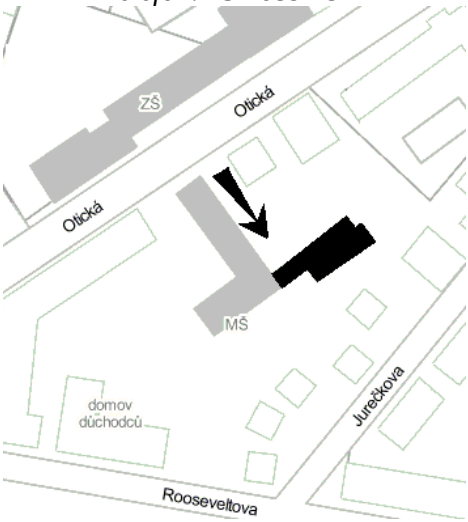


- *Výchovná poradkyně:*
  *Mgr. Gabriel Juchelka, Ph.D.*
  *juchelka.gabriel@oa-opava.cz*
  *Mobil: 602 600 177*

# Projekty a další akce pořádané školou

**Projekt Erasmus+ Učíme se praxí v EU**

- *stáže žáků ve firmách v Rakousku, Polsku, Lucembursku, Irsku, Španělsku*
- *stáž pedagogických pracovníků v Irsku, Polsku a Lucembursku*

**Projekty spolupráce Erasmus+**

- *mezinárodní spolupráce mezi evropskými školami*
- *krátkodobé výměnné pobyty studentů a mezinárodní setkání učitelů*
- *komunikace v anglickém a německém jazyce*
- *různorodé zaměření*
- ***Projekt UNESCO** – studenti se po dobu dvou let potkávali se svými protějšky v italské Sicílii, francouzském Réunionu, Bulharsku a v portugalské Madeiře, kde poznávali významné památky UNESCO.*
- ***Projekt NACULSIN** – studenti se tři roky potkávali se studenty v Rumunsku, Itálii, Portugalsku, Řecku a Španělsku*

**Další projekty**

- *Environmentální problémy ve Slezsku – příčiny a řešení*
- *Digitální škola – ICT všem – modernizace výuky*
- *Ekonom – zkvalitňování a modernizace výuky*
- *Studentské minipodniky – získávání praktických dovedností při vytváření fiktivních minipodniků*
- *Moderní učitel – aktivní užívání tabletů ve výuce*

**Každoroční účast ve významných celostátních soutěžích**

- *Ekonomický tým – pro obor obchodní akademie a ekonomické lyceum*
- *Soutěž odborných dovedností – pro obor marketing a logistika*
- *Logistik junior SŠ – pro obor provoz a ekonomika dopravy*

**Akce pravidelně pořádané pro žáky**



- *adaptační kurz pro žáky 1. ročníku*
- *lyžařský a sportovně turistický kurz*
- *olympiáda v netradičních sportech*
- *sportovní a jazykové soutěže*
- *odborné exkurze a školní výlety*
- *školní a maturitní ples*
- *Andělský den*
- *Den zdraví*
- *kurz etikety a stolování*
- *přednášky, besedy, kulturní vystoupení*
- *Poetické dopoledne*
- *zajištění předplatného do Slezského divadla v Opavě pro zájemce*
- *olympiády v různých oborech*

# Obchodní akademie

**Základní informace o oboru**

***Vzdělávací obory 63-41-M/02 Obchodní akademie a 63-41-M/02 Obchodní akademie s rozšířenou výukou informatiky***

- **obor vyučován na adrese:** *Hany Kvapilové 20, Opava*
- **počet přijímaných žáků:** *60, tj. 2 třídy*
- **délka studia:** *4 roky*
- **forma studia:** *denní*
- **způsob ukončení studia:** *maturitní zkouška*
- **poskytované vzdělání:** *střední vzdělání s maturitní zkouškou*
- **základní podmínky pro přijetí ke studiu:** *úspěšné ukončení povinné školní docházky*
- **obor určen pro:** *dívky a chlapce, vhodné i pro ZPS*
- **profilové vyučovací předměty:**
  a) *všeobecné – český jazyk, 2 cizí jazyky, matematika, zeměpis, informační technologie*
  b) *odborné – ekonomika, účetnictví, písemná a elektronická komunikace, statistika, marketing a management*
  c) *odborné – s rozšířenou výukou informatiky – ekonomika, účetnictví, písemná a elektronická komunikace, statistika, marketing a management, datové komunikace, grafika na PC, databázové systémy*
- **volitelné vyučovací předměty:**
  *a) fiktivní firma*
  *b) aplikovaná ekonomie*
  *c) konverzace v cizím jazyce*
- **kompetence absolventů:**
  *a) dovednosti kvalifikovaně řešit ekonomické problémy*
  *b) připravenost ke studiu na vysoké škole nebo vyšší odborné škole zejména ekonomického směru*
- **možnosti uplatnění po úspěšném ukončení studia:**
  *a) pozice v širokém spektru ekonomických, obchodně-podnikatelských, administrativních a organizačních činností*
  *b) ekonom*
  *c) účetní*
  *d) finanční referent*
  *e) referent marketingu*
  *f) sekretářka, asistentka*



- **příklady možného navazujícího vzdělání:**
  *ekonomické vysoké školy – VŠE v Praze, Ekonomická fakulta VŠB – TU Ostrava, Ekonomicko-správní fakulta Masarykovy univerzity v Brně, Fakulta sociálních studií Masarykovy univerzity v Brně, Fakulta veřejných politik Slezské univerzity v Opavě*
  *další vysoké a vyšší odborné školy – další fakulty Slezské univerzity v Opavě, Soukromá VOŠ podnikatelská v Ostravě*

## Proč obchodní akademie?

*Absolventi získají široké znalosti v oblasti ekonomiky, ekonomie a účetnictví, v případě varianty s rozšířenou výukou informatiky také široké znalosti o informačních technologiích a počítačových systémech.*

## Bezbariérová škola

*Od roku 2002 mohou na škole studovat tělesně postižení žáci, neboť jsme vybudovali bezbariérový vstup, bezbariérové hygienické zařízení a šikmou schodišťovou plošinu, která umožňuje přístup do všech učeben v budově školy.*

## Kritéria přijímacího řízení

- *průměrný prospěch v 8. ročníku a v 1. pololetí 9. ročníku ZŠ a další skutečnosti, např. umístění v soutěžích – váha 40 %*
- *výsledky přijímacích zkoušek – písemný test z jazyka českého a matematiky – váha 60 %*

Obor: OA






## Studijní plán oboru
## 63-41-M/02 Obchodní akademie

| Povinné vyučovací předměty | 1. roč. | 2. roč. | 3. roč. | 4. roč. | Celkem |
|---|---|---|---|---|---|
| **a) základní** | Počet týdenních vyučovacích hodin: | | | | |
| Český jazyk a literatura | 3 | 3 | 3 | 3 | **12** |
| 1. cizí jazyk | 4 | 3 | 3 | 3 | **13** |
| 2. cizí jazyk | 3 | 3 | 3 | 3 | **12** |
| Matematika | 3 | 3 | 3 | 3 | **12** |
| Dějepis | 3 | 0 | 0 | 0 | **3** |
| Občanská nauka | 2 | 2 | 0 | 0 | **4** |
| Tělesná výchova | 2 | 2 | 2 | 2 | **8** |
| Fyzikálně-chemické vzdělávání | 2 | 0 | 0 | 0 | **2** |
| Ekologie | 2 | 0 | 0 | 0 | **2** |
| Hospodářský zeměpis | 2 | 0 | 0 | 0 | **2** |
| Informační technologie | 2 | 2 | 2 | 2 | **8** |
| Písemná a elektronická komunikace | 2 | 2 | 2 | 1 | **7** |
| Ekonomika | 2 | 3 | 3 | 3 | **11** |
| Ekonomie | 0 | 0 | 2 | 0 | **2** |
| Právo | 0 | 0 | 2 | 0 | **2** |
| Účetnictví | 0 | 3 | 3 | 3 | **9** |
| Statistika | 0 | 2 | 0 | 0 | **2** |
| Účetní software | 0 | 0 | 1 | 1 | **2** |
| Daně | 0 | 0 | 0 | 3 | **3** |
| Společenské vědy | 0 | 0 | 0 | 3 | **3** |
| Marketing a management | 0 | 2 | 0 | 0 | **2** |
| **b) volitelné** | | | | | |
| Fiktivní firma | 0 | 0 | 3 | 2 | **5** |
| Aplikovaná ekonomie | 0 | 0 | 3 | 2 | **5** |
| Konverzace v cizím jazyce | 0 | 0 | 1 | 1 | **2** |
| **Celkem hodin týdně** | **32** | **30** | **33** | **33** | **128** |




**Přijďte se podívat!**
**Prohlídka školy je možná kdykoliv po dohodě.**
**Škola pořádá Den otevřených dveří**
**20. 11. 2025 (čtvrtek) od 13:30 do 17 hod.**
**a**
**8. 1. 2026 (čtvrtek) od 13:30 do 17 hod.**
**na adrese Hany Kvapilové 20, Opava.**

## Studijní plán oboru
## 63-41-M/02 Obchodní akademie s rozšířenou výukou informatiky

| Povinné vyučovací předměty | 1. roč. | 2. roč. | 3. roč. | 4. roč. | Celkem |
|---|---|---|---|---|---|
| **a) základní** | Počet týdenních vyučovacích hodin: | | | | |
| Český jazyk a literatura | 3 | 3 | 3 | 3 | **12** |
| 1. cizí jazyk | 4 | 3 | 3 | 3 | **13** |
| 2. cizí jazyk | 2 | 3 | 3 | 3 | **11** |
| Matematika | 3 | 3 | 3 | 3 | **12** |
| Dějepis | 2 | 0 | 0 | 0 | **2** |
| Občanská nauka | 2 | 2 | 0 | 0 | **4** |
| Tělesná výchova | 2 | 2 | 2 | 2 | **8** |
| Fyzikálně-chemické vzdělávání | 2 | 0 | 0 | 0 | **2** |
| Ekologie | 2 | 0 | 0 | 0 | **2** |
| Hospodářský zeměpis | 2 | 0 | 0 | 0 | **2** |
| Informační technologie | 2 | 3 | 2 | 2 | **9** |
| Písemná a elektronická komunikace | 2 | 2 | 1 | 1 | **6** |
| Ekonomika | 2 | 3 | 3 | 3 | **11** |
| Ekonomie | 0 | 0 | 2 | 0 | **2** |
| Právo | 0 | 0 | 2 | 0 | **2** |
| Účetnictví | 0 | 3 | 3 | 3 | **9** |
| Statistika | 0 | 2 | 0 | 0 | **2** |
| Účetní software | 0 | 0 | 1 | 1 | **2** |
| Daně | 0 | 0 | 0 | 2 | **2** |
| Společenské vědy | 0 | 0 | 0 | 2 | **2** |
| Marketing a management | 0 | 2 | 0 | 0 | **2** |
| Anglická odborná terminologie | 1 | 0 | 0 | 0 | **1** |
| Datové komunikace | 0 | 0 | 2 | 0 | **2** |
| Grafika na PC | 2 | 2 | 0 | 0 | **4** |
| Databázové systémy | 0 | 0 | 0 | 2 | **2** |
| **b) volitelné** | | | | | |
| Fiktivní firma | 0 | 0 | 2 | 2 | **4** |
| Aplikovaná ekonomie | 0 | 0 | 2 | 2 | **4** |
| Konverzace v cizím jazyce | 0 | 0 | 1 | 1 | **2** |
| **Celkem hodin týdně** | **33** | **33** | **33** | **33** | **132** |

**Přijďte se podívat!**

**Prohlídka školy je možná kdykoliv po dohodě.**

**Škola pořádá Den otevřených dveří**

**20. 11. 2025 (čtvrtek) od 13:30 do 17 hod.**

**a**

**8. 1. 2026 (čtvrtek) od 13:30 do 17 hod.**

**na adrese Hany Kvapilové 20, Opava.**



# Ekonomické lyceum

## Základní informace o oboru

***Vzdělávací obor 78-42-M/02 Ekonomické lyceum***

- **obor vyučován na adrese:** *Hany Kvapilové 20, Opava*
- **počet přijímaných žáků:** *30, tj. 1 třída*
- **délka studia:** *4 roky*
- **forma studia:** *denní*
- **způsob ukončení studia:** *maturitní zkouška*
- **poskytované vzdělání:** *střední vzdělání s maturitní zkouškou*
- **základní podmínky pro přijetí ke studiu:** *úspěšné ukončení povinné školní docházky*
- **obor určen pro:** *dívky a chlapce, vhodné i pro ZPS*
- **profilové vyučovací předměty:**
  a) *všeobecné – český jazyk, 2 cizí jazyky, matematika, zeměpis, informační technologie*
  b) *odborné – ekonomika, účetnictví, právo, korespondence*
- **volitelné vyučovací předměty:**
  *a) fiktivní firma*
  *b) aplikovaná ekonomie*
  *c) konverzace v cizím jazyce*
- **kompetence absolventů:**
  *a) klíčové dovednosti pro další studium ekonomických a právních disciplín na vysoké škole či na vyšší odborné škole a pro řešení ekonomických problémů*
  *b) obecně odborné vzdělání*
- **možnosti uplatnění po úspěšném ukončení studia:**
  *a) ekonom*
  *b) účetní*
  *c) finanční referent*
  *d) referent marketingu*
  *e) sekretářka, asistentka*
  *f) analytik*

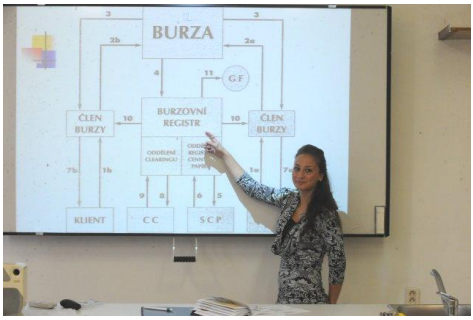

- **příklady možného navazujícího vzdělání:**
  a) *ekonomické vysoké školy – VŠE v Praze, Ekonomická fakulta VŠB – TU Ostrava, Ekonomicko-správní fakulta Masarykovy univerzity v Brně, Fakulta sociálních studií Masarykovy univerzity v Brně, Fakulta veřejných politik Slezské univerzity v Opavě*
  b) *vysoké školy právnického směru – Právnická fakulta Univerzity Palackého v Olomouci, Právnická fakulta Masarykovy univerzity v Brně*
  c) *jazykové studium na vysokých školách – Filozofická fakulta Ostravské univerzity, Filozoficko-přírodovědecká fakulta Slezské univerzity v Opavě*

## Proč ekonomické lyceum?

*Obor v sobě kloubí ekonomické vzdělání se vzděláním všeobecným. Absolventi získají všeobecné vzdělání rozšířené o ekonomické vědy.*

## Bezbariérová škola

*Od roku 2002 mohou na škole studovat tělesně postižení žáci, neboť jsme vybudovali bezbariérový vstup, bezbariérové hygienické zařízení a šikmou schodišťovou plošinu, která umožňuje přístup do všech učeben v budově školy.*

## Kritéria přijímacího řízení

- *průměrný prospěch v 8. ročníku a v 1. pololetí 9. ročníku ZŠ a další skutečnosti, např. umístění v soutěžích – váha 40 %*
- *výsledky přijímacích zkoušek – písemný test z jazyka českého a matematiky – váha 60 %*



Obor: EL

## Studijní plán oboru
## 78-42-M/02 Ekonomické lyceum

| Povinné vyučovací předměty | 1. roč. | 2. roč. | 3. roč. | 4. roč. | Celkem |
|---|---|---|---|---|---|
| **a) základní** | Počet týdenních vyučovacích hodin: | | | | |
| Český jazyk a literatura | 3 | 3 | 3 | 4 | **13** |
| 1. cizí jazyk | 4 | 3 | 3 | 4 | **14** |
| 2. cizí jazyk | 3 | 3 | 3 | 3 | **12** |
| Občanská nauka | 2 | 2 | 0 | 0 | **4** |
| Dějepis | 2 | 2 | 2 | 0 | **6** |
| Zeměpis | 0 | 3 | 0 | 0 | **3** |
| Matematika | 4 | 3 | 3 | 4 | **14** |
| Fyzika | 3 | 0 | 0 | 0 | **3** |
| Chemie | 0 | 3 | 0 | 0 | **3** |
| Biologie | 3 | 0 | 0 | 0 | **3** |
| Tělesná výchova | 2 | 2 | 2 | 2 | **8** |
| Ekonomika | 2 | 2 | 3 | 3 | **10** |
| Účetnictví | 0 | 3 | 3 | 3 | **9** |
| Právo | 0 | 0 | 0 | 2 | **2** |
| Informační technologie | 2 | 2 | 2 | 2 | **8** |
| Korespondence | 2 | 2 | 1 | 0 | **5** |
| Společenskovědní seminář | 0 | 0 | 2 | 2 | **4** |
| **b) volitelné** | | | | | |
| Fiktivní firma | 0 | 0 | 2 | 2 | **4** |
| Aplikovaná ekonomie | 0 | 0 | 2 | 2 | **4** |
| Konverzace v cizím jazyce | 0 | 0 | 2 | 1 | **3** |
| **Celkem hodin týdně** | **32** | **33** | **31** | **32** | **128** |




**Přijďte se podívat!**
**Prohlídka školy je možná kdykoliv po dohodě.**
**Škola pořádá Den otevřených dveří**
**20. 11. 2025 (čtvrtek) od 13:30 do 17 hod.**
**a**
**8. 1. 2026 (čtvrtek) od 13:30 do 17 hod.**
**na adrese Hany Kvapilové 20, Opava.**



Klademe důraz také na výuku cizích jazyků.



Při práci ve fiktivních firmách žáci získávají praktické dovednosti.



Učebny zařizujeme podle potřeb jednotlivých předmětů.

# Informační technologie

**školní vzdělávací program informatika v ekonomice**

**Základní informace o oboru**

***Vzdělávací obor 18-20-M/01 Informační technologie***

- **obor vyučován na adrese:** *Hany Kvapilové 20, Opava*
- **počet přijímaných žáků:** *30, tj. 1 třída*
- **délka studia:** *4 roky*
- **forma studia:** *denní*
- **způsob ukončení studia:** *maturitní zkouška*
- **poskytované vzdělání:** *střední vzdělání s maturitní zkouškou*
- **základní podmínky pro přijetí ke studiu:** *úspěšné ukončení povinné školní docházky*
- **obor určen pro:** *dívky a chlapce, vhodné i pro ZPS*
- **profilové vyučovací předměty:**
  a) *všeobecné – český jazyk, 2 cizí jazyky, matematika, fyzika*
  b) *odborné – informační technologie, hardware, operační systémy, aplikační software, počítačové sítě, programování a vývoj aplikací, písemná a elektronická komunikace, ekonomika, účetnictví*
- **volitelné vyučovací předměty:**
  *konverzace v cizím jazyce*
- **kompetence absolventů:**
  *a) dovednosti kvalifikovaných odborníků pro aktivní využití PC a pro práce spojené s komunikační technikou v ekonomické praxi*
  *b) dovednost zařadit informace do širších souvislostí a zpracovávat je pomocí prostředků ICT*
  *c) užívat a vytvářet ekonomický software pro různá odvětví*
- **možnosti uplatnění po úspěšném ukončení studia:**
  *a) funkce středního managementu*
  *b) analytik*
  *c) programátor*
  *d) vývojář*
  *e) ekonom*
  *f) účetní*
  *g) sekretářka, asistentka*



- **příklady možného navazujícího vzdělání:**
  a) *ekonomické vysoké školy – VŠE v Praze, Ekonomická fakulta VŠB – TU Ostrava, Ekonomicko-správní fakulta Masarykovy univerzity v Brně, Fakulta sociálních studií Masarykovy univerzity v Brně, Fakulta veřejných politik Slezské univerzity v Opavě*
  b) *vysoké školy ICT a technické vysoké školy – Fakulta informačních technologií Masarykovy univerzity v Brně, VUT v Brně, ČVUT v Praze, Matematický ústav Slezské univerzity v Opavě*

## Proč informační technologie?

*Absolventi získají široké znalosti v ICT: znalosti hardwaru, softwaru, operačních systémů, počítačových sítí, programování, ale také znalost ekonomiky a účetnictví.*

## Bezbariérová škola

*Od roku 2002 mohou na škole studovat tělesně postižení žáci, neboť jsme vybudovali bezbariérový vstup, bezbariérové hygienické zařízení a šikmou schodišťovou plošinu, která umožňuje přístup do všech učeben v budově školy.*

## Kritéria přijímacího řízení

- *průměrný prospěch v 8. ročníku a v 1. pololetí 9. ročníku ZŠ a další skutečnosti, např. umístění v soutěžích – váha 40 %*
- *výsledky přijímacích zkoušek – písemný test z jazyka českého a matematiky – váha 60 %*

Obor: IT



## Studijní plán oboru
## 18-20-M/01 Informační technologie

| Povinné vyučovací předměty | 1. roč. | 2. roč. | 3. roč. | 4. roč. | Celkem |
|---|---|---|---|---|---|
| **a) základní** | Počet týdenních vyučovacích hodin: | | | | |
| Český jazyk a literatura | 3 | 3 | 3 | 3 | **12** |
| 1. cizí jazyk | 4 | 3 | 3 | 3 | **13** |
| 2. cizí jazyk | 2 | 2 | 2 | 2 | **8** |
| Technická angličtina | 0 | 2 | 0 | 0 | **2** |
| Matematika | 3 | 3 | 3 | 3 | **12** |
| Biologie a ekologie | 2 | 0 | 0 | 0 | **2** |
| Fyzika | 2 | 0 | 0 | 0 | **2** |
| Chemie | 2 | 0 | 0 | 0 | **2** |
| Dějepis | 2 | 0 | 0 | 0 | **2** |
| Občanská nauka | 2 | 2 | 0 | 0 | **4** |
| Společenské vědy | 0 | 0 | 2 | 2 | **4** |
| Tělesná výchova | 2 | 2 | 2 | 2 | **8** |
| Vzděl. v inf. a kom. tech. | 0 | 0 | 2 | 2 | **4** |
| Hardware | 3 | 2 | 0 | 0 | **5** |
| Operační systémy | 0 | 2 | 2 | 2 | **6** |
| Aplikační software | 2 | 2 | 2 | 2 | **8** |
| Počítačové sítě | 0 | 0 | 2 | 2 | **4** |
| Programování a vývoj aplikací | 0 | 3 | 3 | 2 | **8** |
| Písemná a elektronická komunikace | 2 | 2 | 1 | 0 | **5** |
| Ekonomika | 2 | 2 | 2 | 2 | **8** |
| Účetnictví | 0 | 2 | 3 | 3 | **8** |
| **b) volitelné** | | | | | |
| Konverzace v cizím jazyce | 0 | 0 | 1 | 1 | **2** |
| **Celkem hodin týdně** | **33** | **32** | **33** | **31** | **129** |




**Přijďte se podívat!**
**Prohlídka školy je možná kdykoliv po dohodě.**
**Škola pořádá Den otevřených dveří**
**20. 11. 2025 (čtvrtek) od 13:30 do 17 hod.**
**a**
**8. 1. 2026 (čtvrtek) od 13:30 do 17 hod.**
**na adrese Hany Kvapilové 20, Opava.**



V předmětu písemná a elektronická komunikace se žáci naučí psát všemi deseti a stylizovat obchodní korespondenci.




Žáci při výuce využívají stolní i přenosné počítače.

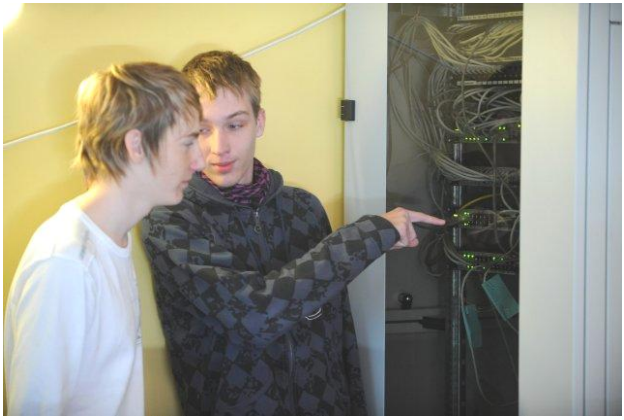

K dispozici je i nejmodernější síťová technika jako switche a routery Cisco v rackových skříních.

# Marketing a logistika



**Základní informace o oboru**

***Jedinečný obor v Moravskoslezském kraji. Absolventi získají znalosti problematiky marketingu, logistiky, peněžnictví, poštovnictví a bankovnictví.***

- **obor vyučován na adrese:** *Otická 23a, Opava*
- **počet přijímaných žáků:** *30, tj. 1 třída*
- **délka studia, forma studia:** *4 roky, denní*
- **způsob ukončení studia:** *maturitní zkouška*
- **poskytované vzdělání:** *střední vzdělání s maturitní zkouškou*
- **základní podmínky pro přijetí ke studiu:** *úspěšné ukončení povinné školní docházky*
- **obor určen pro:** *dívky a chlapce, vhodné i pro ZPS*
- **profilové vyučovací předměty:**
  a) *všeobecné – český jazyk, anglický jazyk a druhý cizí jazyk, matematika, zeměpis, informační technologie*
  b) *odborné – marketing a management, logistika, finančnictví a bankovnictví, ekonomika, účetnictví, obchodní psychologie a komunikace, písemná a elektronická komunikace, fiktivní firma*
- **praxe:**
  *a) v učebně vybavené výpočetní technikou se specializovaným softwarem*
  *b) v zázemí velkých dopravních firem*
  *c) na reálných pracovištích České pošty, vybraných bank a pojišťoven*
- **kompetence absolventů:**
  *a) orientace v reklamních a marketingových nástrojích a online marketingu*
  *b) předpoklady pro samostatné podnikání v marketingových, reklamních a komunikačních agenturách*
  *c) zvládnutí technologie práce ve finančních ústavech našeho i cizího trhu a v logistice výrobních firem*
  *d) získání přehledu v řídících, ekonomických, účetních, právních a psychologických disciplínách*
  *e) získaní komunikačních dovedností v mateřském i v cizích jazycích a znalostí z informačních technologií*
  *f) splnění předpokladů pro práci u České pošty na celém území ČR*
  *g) odpovědnost, důslednost, trpělivost, rychlá orientace, stresová odolnost, aplikace získaných poznatků v praxi, komunikace s okolím*
- **možnosti uplatnění po úspěšném ukončení studia:**
  *a) marketingový kreativec*
  *b) finanční, bankovní poradce*
  *c) office & logistic manager*
  *d) přeprava a doprava výrobních, obchodních, zasílatelských a poštovních firem*

- **příklady možného navazujícího vzdělání:**
  a) *vysoké školy logistického zaměření – Dopravní fakulta J. Pernera Univerzity Pardubice, Dopravní fakulta Žilinské univerzity v Žilině, Vysoká škola logistiky o. p. s., Přerov*
  b) *vysoké školy marketingového ekonomicko-správního charakteru – Obchodně podnikatelská fakulta Slezské univerzity v Karviné, Ekonomická fakulta VŠB-TU v Ostravě*
  c) *další vysoké a vyšší odborné školy – Soukromá VOŠ podnikatelská v Ostravě, Slezská univerzita v Opavě*

## Proč marketing a logistika?

*Absolventi se naučí nejen ekonomiku, ale získají rozhledy v perspektivních odvětvích – logistice a marketingu.*
*Logistika – to nejsou jen nákladďáky, ale procesy přepravy zboží, peněz, informací, ale také lidí z bodu A do bodu B s minimem nákladů a s největší efektivitou.*
*Marketing – to není jen zajištění potřeb zákazníka, ale umění komunikovat s klientem, vnímat jeho potřeby a umět mu nabídnout vhodný produkt.*

## Něco navíc:

*Žáci mají možnost vypůjčit si většinu učebnic za 15 Kč/ks.*

## Kritéria přijímacího řízení:

- *průměrný prospěch v 8. ročníku a v 1. pololetí 9. ročníku ZŠ a další skutečnosti, např. umístění v soutěžích – váha 40 %*
- *výsledky přijímacích zkoušek – písemný test z jazyka českého a matematiky – váha 60 %*



Obor: ML

## Studijní plán oboru
## 37-42-M/01 Marketing a logistika

| Povinné vyučovací předměty | 1. roč. | 2. roč. | 3. roč. | 4. roč. | Celkem |
|---|---|---|---|---|---|
| **a) základní** | Počet týdenních vyučovacích hodin: | | | | |
| Český jazyk | 2 | 1 | 1 | 0 | **4** |
| Literatura | 1 | 2 | 2 | 0 | **5** |
| Český jazyk a literatura | 0 | 0 | 0 | 3 | **3** |
| Anglický jazyk | 3 | 4 | 3 | 4 | **14** |
| Anglická konverzace | 0 | 0 | 1 | 0 | **1** |
| 2. cizí jazyk | 2 | 2 | 2 | 2 | **8** |
| Dějepis | 2 | 0 | 0 | 0 | **2** |
| Občanská nauka | 1 | 0 | 1 | 2 | **4** |
| Fyzika | 0 | 2 | 0 | 0 | **2** |
| Biologie, ekologie a chemie | 2 | 0 | 0 | 0 | **2** |
| Zeměpis | 2 | 2 | 0 | 0 | **4** |
| Matematika | 3 | 3 | 3 | 3 | **12** |
| Tělesná výchova | 2 | 2 | 2 | 2 | **8** |
| Informační technologie | 2 | 1 | 2 | 0 | **5** |
| Logistické a peněžní služby | 0 | 2 | 2 | 0 | **4** |
| Logistika | 2 | 2 | 1 | 0 | **5** |
| Finančnictví a bankovnictví | 2 | 2 | 2 | 2 | **8** |
| Poštovní logistika | 0 | 0 | 0 | 1 | **1** |
| Obchodní psychologie a komunikace | 1 | 1 | 2 | 0 | **4** |
| Písemná a elektronická komunikace | 2 | 0 | 1 | 1 | **4** |
| Účetnictví | 0 | 2 | 1 | 1 | **4** |
| Ekonomika | 2 | 1 | 1 | 2 | **6** |
| Marketing a management | 1 | 2 | 1 | 2 | **6** |
| Fiktivní firma | 0 | 0 | 2 | 0 | **2** |
| Praxe | 0 | 2 | 2 | 6 | **10** |
| **Celkem hodin týdně** | **32** | **33** | **32** | **31** | **128** |



**Přijďte se podívat!**
**Prohlídka školy je možná kdykoliv po dohodě.**
**Škola pořádá Den otevřených dveří**
**24. 11. 2025 (pondělí) od 13:30 do 17 hod.**
**a**
**10. 1. 2026 (sobota) od 10 do 14 hod.**
**na adrese Otická 23a, Opava.**



Žáci používají reálný firemní software.



Při práci ve fiktivních firmách žáci získávají praktické dovednosti.

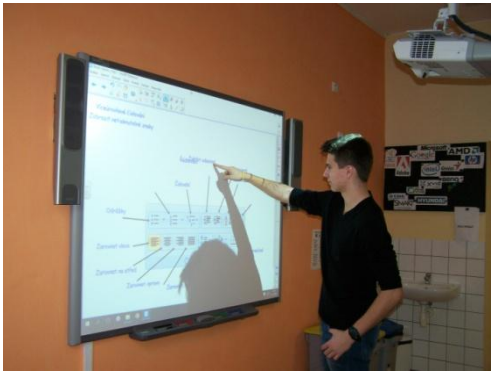

Ve výuce žáci využívají interaktivní tabule.

# Provoz a ekonomika dopravy



**Základní informace o oboru**

***Vzdělávací obor 37-41-M/01 Provoz a ekonomika dopravy – moderní obor***

- **obor vyučován na adrese:** *Otická 23a, Opava*
- **zaměření oboru:** *zasílatelství a logistika*
- **počet přijímaných žáků:** *30, tj. 1 třída*
- **délka studia:** *4 roky*
- **forma studia:** *denní*
- **způsob ukončení studia:** *maturitní zkouška*
- **poskytované vzdělání:** *střední vzdělání s maturitní zkouškou*
- **základní podmínky pro přijetí ke studiu:** *úspěšné ukončení povinné školní docházky*
- **obor je určen pro:** *dívky a chlapce, vhodné i pro ZPS*
- **profilové vyučovací předměty:**
  a) *všeobecné – český jazyk, anglický jazyk a druhý cizí jazyk, matematika, informační technologie*
  b) *odborné – doprava a přeprava, logistika, přeprava a zasílatelství, ekonomika, účetnictví, písemná a elektronická komunikace, řízení motorových vozidel –* ***žáci získávají řidičské oprávnění skupiny B zdarma***
- **praxe:**
  *a) ve specializované mobilní učebně školy vybavené notebooky a logistickým počítačovým softwarem*
  *b) na reálných pracovištích zasílatelských a logistických firem*
- **kompetence absolventů:**
  *a) znalost problematiky zasílatelství, přepravy, logistiky, komunikačních dovednosti v cizích jazycích a využívání informačních technologií*
  *b) odborné předpoklady pro to, aby se ucházeli o získání certifikátu spediční expert udělovaného mezinárodní organizací FIATA*
  *c) odpovědnost, důslednost, trpělivost, rychlá orientace, stresová odolnost, aplikace získaných poznatků v praxi, komunikace s okolím*
- **možnosti uplatnění po úspěšném ukončení studia:**
  *a) spediční, dopravní a logistické firmy*
  *b) přeprava a doprava obchodních a zasílatelských firem*
  *c) výrobní a obchodní firmy*
  *d) sklady, terminály, přístavy, letiště, celní úřady*
  *e) ekonomická oblast – účetní, vedoucí ekonomického úseku*

- **příklady možného navazujícího vzdělání:**
  a) *vysoké školy dopravního zaměření – Dopravní fakulta J. Pernera Univerzity Pardubice, Dopravní fakulta Univerzity v Žilině, Vysoká škola logistiky o. p. s., Přerov*
  b) *vysoké školy ekonomicko-správního charakteru – Obchodně podnikatelská fakulta Slezské univerzity v Karviné, Ekonomická fakulta VŠB Ostrava*
  c) *další vysoké a vyšší odborné školy – Soukromá VOŠ podnikatelská v Ostravě, Slezská univerzita v Opavě*

## Proč provoz a ekonomika dopravy?

*V oboru jsme velmi úspěšní. Ve školním roce 2021/2022 například žáci třetího ročníku obsadili 1. místo v celostátní soutěži Logistik junior SŠ. O čtyři roky dříve v ní žáci téhož ročníku byli třetí. Jako hlavní cenu žáci získali například třídenní zájezd do přístavu Hamburk a finanční odměnu.*

## Něco navíc:

*Žáci mají možnost vypůjčit si většinu učebnic za 15 Kč/ks.*

## Kritéria přijímacího řízení:

- *průměrný prospěch v 8. ročníku a v 1. pololetí 9. ročníku ZŠ a další skutečnosti, např. umístění v soutěžích – váha 40 %*
- *výsledky přijímacích zkoušek – písemný test z jazyka českého a matematiky – váha 60 %*



Obor: PED

## Studijní plán oboru
## 37-41-M/01 Provoz a ekonomika dopravy

| Povinné vyučovací předměty | 1. roč. | 2. roč. | 3. roč. | 4. roč. | Celkem |
|---|---|---|---|---|---|
| | Počet týdenních vyučovacích hodin: | | | | |
| Český jazyk | 2 | 1 | 1 | 0 | **4** |
| Český jazyk a literatura | 0 | 0 | 0 | 3 | **3** |
| Literatura | 1 | 2 | 2 | 0 | **5** |
| Anglický jazyk | 3 | 4 | 3 | 4 | **14** |
| Konverzace anglický jazyk | 0 | 0 | 1 | 0 | **1** |
| 2. cizí jazyk | 2 | 2 | 2 | 2 | **8** |
| Občanská nauka | 0 | 1 | 1 | 2 | **4** |
| Dějepis | 2 | 0 | 0 | 0 | **2** |
| Biologie a chemie | 0 | 1 | 0 | 0 | **1** |
| Základy ekologie | 1 | 0 | 0 | 0 | **1** |
| Fyzika | 0 | 2 | 0 | 0 | **2** |
| Matematika | 3 | 3 | 3 | 3 | **12** |
| Tělesná výchova | 2 | 2 | 2 | 2 | **8** |
| Informační technologie | 2 | 1 | 1 | 0 | **4** |
| Dopravní zeměpis | 3 | 2 | 0 | 0 | **5** |
| Ekonomika | 2 | 2 | 2 | 2 | **8** |
| Účetnictví | 0 | 2 | 2 | 0 | **4** |
| Písemná a elektronická komunikace | 2 | 1 | 0 | 1 | **4** |
| Doprava a přeprava | 4 | 3 | 0 | 0 | **7** |
| Přeprava a zasílatelství | 0 | 0 | 3 | 4 | **7** |
| Obchodní psychologie | 0 | 0 | 2 | 0 | **2** |
| Řízení motorových vozidel | 0 | 0 | 1 | 0 | **1** |
| Fiktivní firma | 0 | 0 | 2 | 0 | **2** |
| Logistika | 2 | 2 | 2 | 3 | **9** |
| Praxe | 0 | 2 | 3 | 5 | **10** |
| **Celkem hodin týdně** | **31** | **33** | **33** | **31** | **128** |



**Přijďte se podívat!**
**Prohlídka školy je možná kdykoliv po dohodě.**
**Škola pořádá Den otevřených dveří**
**24. 11. 2025 (pondělí) od 13:30 do 17 hod.**
**a**
**10. 1. 2026 (sobota) od 10 do 14 hod.**
**na adrese Otická 23a, Opava.**





Mobilní učebna je vybavena 17 notebooky.

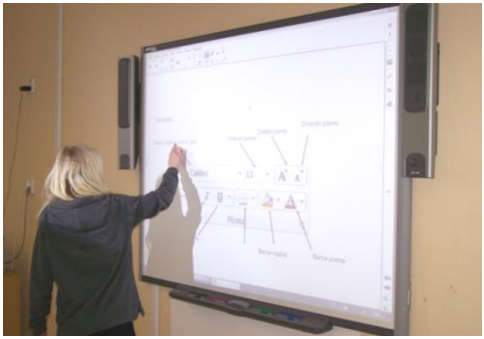

Ve výuce žáci využívají interaktivní tabule.



Žáci získávají řidičské oprávnění skupiny B zdarma.

# Domov mládeže (internát)

**Součástí školy je i rekonstruovaný domov mládeže.**
**Zejména žákům ze vzdálenějších míst nabízíme:**



- *ubytování ve tří až pětilůžkových pokojích*
- *sociální zařízení na každém patře*
- *moderní umývárny a sprchy*
- *nový, moderní nábytek*
- *klubovnu s televizí se satelitem*
- *studovnu s počítači a internetem*
- *knihovnu*
- *posilovnu*
- *kuchyňku*
- *zahradu a přilehlé hřiště*
- *ve všech prostorách připojení k internetu prostřednictvím Wi-Fi*
- *možnost celodenního stravování v budově vzdálené 600 metrů od domova mládeže*

**cena ubytování:** *900,- Kč / měsíc*
**cena celodenního stravování:** *125,- Kč / den*

**Domov mládeže, Obchodní akademie a SOŠ logistická**

- *Mařádkova 13, Opava*
- *domov@oa-opava.cz*
- *Telefon: 730 584 789*

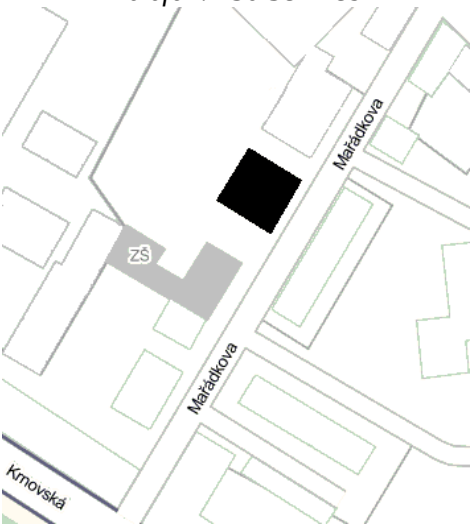






www.oa-opava.cz

office@oa-opava.cz

553 759 160

oa.sosl.opava

oaasoslopava

oa.sosl.opava

Používáme informační systém Bakaláři dostupný na webu, Google play a App Store.

Všichni žáci získávají účet Microsoft.

Každý žák si může stáhnout MS Office 365 Pro Plus zdarma až na 5 různých zařízení v domácnosti.

Ve všech prostorách školy je žákům umožněno připojení k internetu prostřednictvím Wi-Fi sítě.

















Obchodní akademie a Střední odborná škola logistická, Opava, příspěvková organizace
Vaše správná volba!



Moravskoslezský kraj

Obchodní akademie a Střední odborná škola logistická, Opava, je příspěvkovou organizací zřizovanou Moravskoslezským krajem.



Příspěvková organizace
Moravskoslezského kraje

v. 8/25